LEGENDA MÍSTNOSTÍ

OZN.	MÍSTNOST	m2	S.V.mm	PODLAHA	SOKL	OBKLAD	STĚNY, STROP	POZNÁMKA
	VSTUPNÍ PROSTORY							
2.01	SCHODIŠTĚ	9,82		P3 dřevěné stupně	dubová lišta 25/80mm		nová omítka stěn	
2.02	VÝTAH	4,07		podlaha, stěny, strop – součást dodávky výtahu				
2.03	PŘÍSÁLÍ 1	12,57	5260	P8 dřevěné palubky	dubová lišta 25/80mm		oprava omítky do v. 1,2 m	
2.04	PŘÍSÁLÍ 2	26,18	7000	P9 dřevěné palubky	dubová lišta 25/80mm		oprava omítky do v. 1,2 m	
2.05	CHODBA	18,79	2530	P10 dřevěné palubky	dubová lišta 25/80mm		oprava omítky do v. 1,2 m	
2.06	ŠATNA NÁVŠTĚVNÍKŮ	17,51	2530	P10 dřevěné palubky	dubová lišta 25/80mm		nová omítka stěn i stropu	
2.07	ŠATNA OBSLUHY	3,11	2400	P11 keramická dlažba	viz keramický obklad	keramický obklad, viz interier	SDK podhled	
2.08	ÚKLID	1,72	2400	P11 keramická dlažba	viz keramický obklad	keramický obklad, viz interier	SDK podhled	
2.09	WC ŽENY–NÁVŠEVNÍCI							
2.09a	PŘEDSÍŇKA ŽENY–NÁVŠ.	10,55	2660	P11 keramická dlažba	viz keramický obklad	keramický obklad, viz interier	SDK podhled	keramický obklad parapetu 0,45x1,08m
2.09b	WC ŽENY–NÁVŠTĚVNÍCI	1,32	2660	P11 keramická dlažba	viz keramický obklad	keramický obklad, viz interier	SDK podhled	
2.09c	WC ŽENY–NÁVŠTĚVNÍCI	1,32	2660	P11 keramická dlažba	viz keramický obklad	keramický obklad, viz interier	SDK podhled	
2.09d	WC ŽENY–NÁVŠTĚVNÍCI	1,32	2660	P11 keramická dlažba	viz keramický obklad	keramický obklad, viz interier	SDK podhled	
2.10	WC MUŽI–NÁVŠTĚVNÍCI							
2.10a	PŘESÍŇKA MUŽI–NÁVŠ.	5,60	2660	P11 keramická dlažba	viz keramický obklad	keramický obklad, viz interier	SDK podhled	
2.10b	WC MUŽI–NÁVŠTĚVNÍCI	1,44	2660	P11 keramická dlažba	viz keramický obklad	keramický obklad, viz interier	SDK podhled	
2.10c	PISOÁRY MUŽI–NÁVŠ.	5,54	2660	P11 keramická dlažba	viz keramický obklad	keramický obklad, viz interier	SDK podhled	keramický obklad parapetu 0,45x1,08m
2.11	WC IMOBILNÍ–NÁVŠTĚVNÍCI	3,94	2530	P11 keramická dlažba	viz keramický obklad	keramický obklad, viz interier	SDK podhled	keramický obklad parapetu 0,25x1,08m
2.12	ÚKLID, OHŘÍVAČ TUV	2,19	2530	P11 keramická dlažba	viz keramický obklad	keramický obklad, viz interier	SDK podhled	
2.13	PŘESÍŇKA–PRAC. RADNICE	4,11	2570	P12 keramická dlažba	viz keramický obklad	keramický obklad, viz interier	SDK podhled	
2.14	WC MUŽI RADNICE	3,21	2570	P12 keramická dlažba	viz keramický obklad	keramický obklad, viz interier	SDK podhled	
2.15	WC ŽENY RADNICE	4,48	2570	P12 keramická dlažba	viz keramický obklad	keramický obklad, viz interier	SDK podhled	
	SÁL, ZÁZEMÍ SÁLU							
2.16	SÁL	95,70	5260	P13 dřevěné palubky	dubová lišta 25/80mm		nové omítky stěn, odstranění nátěru stropu	
2.17	JEVIŠTĚ	47,36	4,320	P14 stávající palubky	dřevěná lišta 25/80mm		nové omítky stěn, odstranění nátěru stropu	
2.18	PODESTA	16,63	2540	P15 dřevěné palubky	dubová lišta 25/80mm		nové omítky stěn, odstranění nátěru stropu	nátěr záklopu, požární odolnost REI45
2.19	OBČERSTVENÍ	41,79	2860	P16 dřevěné palubky	dubová lišta 25/80mm		nové omítky stěn, odstranění nátěru stropu	nátěr záklopu, požární odolnost REI45
2.20	SCHODIŠTĚ	8,19		P17 stáv. dřev. stupně		omyvatelný nátěr v. 0,9m		
2.21	BAR	11,81	2860	P18 keramická dlažba	kerám. sokl 100 mm	keramický obklad, viz interier	nové omítky stěn, odstranění nátěru stropu	nátěr záklopu, požární odolnost REI45
2.22	SKLAD	2,94	2860	P18 keramická dlažba	kerám. sokl 100 mm	omyvatelný nátěr v. 1,2m	odstranění nátěru stropu	nátěr záklopu, požární odolnost REI45
2.23	SKLAD	4,52	2860	P18 keramická dlažba	kerám. sokl 100 mm	omyvatelný nátěr v. 1,2m	odstranění nátěru stropu	nátěr záklopu, požární odolnost REI45
2.24	ŠATNA	30,54	2840	P19 dřevěné palubky	dřevěná lišta 25/80mm			
2.24a	SCHODIŠTĚ	3,56		P20 dřevěné stupně				
2.25	PŘÍPRAVNA JEVIŠTĚ	36,99	2840	P19 dřevěné palubky	dřevěná lišta 25/80mm			
2.26	SCHODIŠTĚ	7,10	3150	P6 stávající teraco		omyvatelný nátěr v. 0,9m		
2.27	PODESTA	7,27		P5 keramická dlažba		omyvatelný nátěr v. 0,9m		podomítkový rohový profil– 3ks
2.28	ZVEDACÍ PLOŠINA	3,48		plech s protiskluzným povrchem–součást dodávky		bočnice v.1,1m–součást dodávky		

POZNÁMKY:
Pozn. 1
Přesná velikost a poloha zvednuté části stropu nad schodištěm, poloha schodiště a s ní související umístění dveřního otvoru na jeviště, budou určeny po odkrytí části tří stropních trámů nad schodištěm.Sstřední trám bude podepřen, zkrácen a uložen na výměnu.

VÝPIS OCELOVÝCH PROFILŮ

OCELOVÝ PROFIL		KS	2. NP hmotnost /kg/	
druh	délka /mm/		1 ks	celková
I 100	1 300	2	10,842	21,684
I 100	1 600	3	13,344	40,032
I 100	1 800	6	15,012	90,072
I 100	1 900	4	15,846	63,284
I 100	2 000	2	16,680	33,360
I 100	2 300	4	19,182	76,728
I 120	2 300	4	25,530	102,120
I 200	3 600	3	94,320	282,960

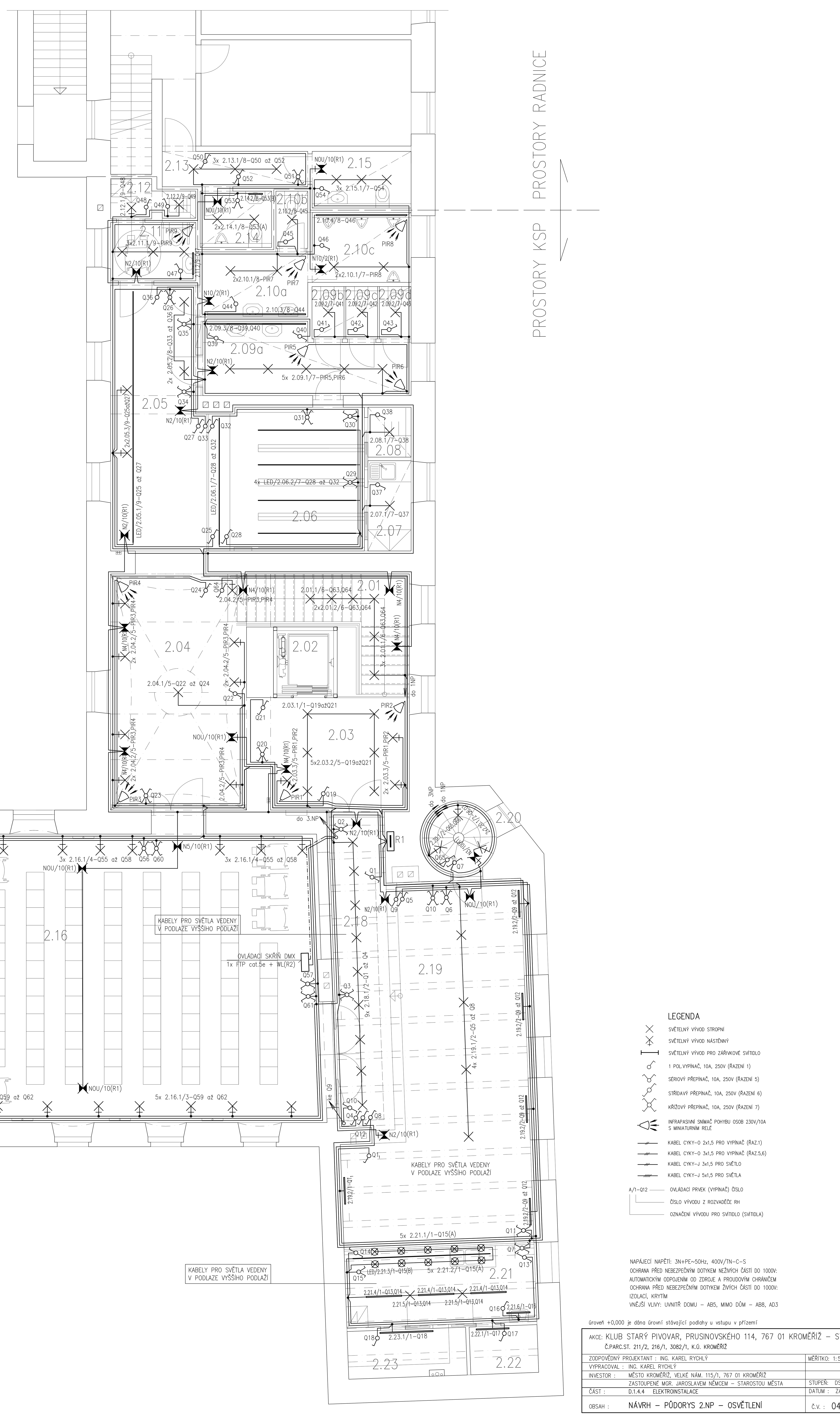
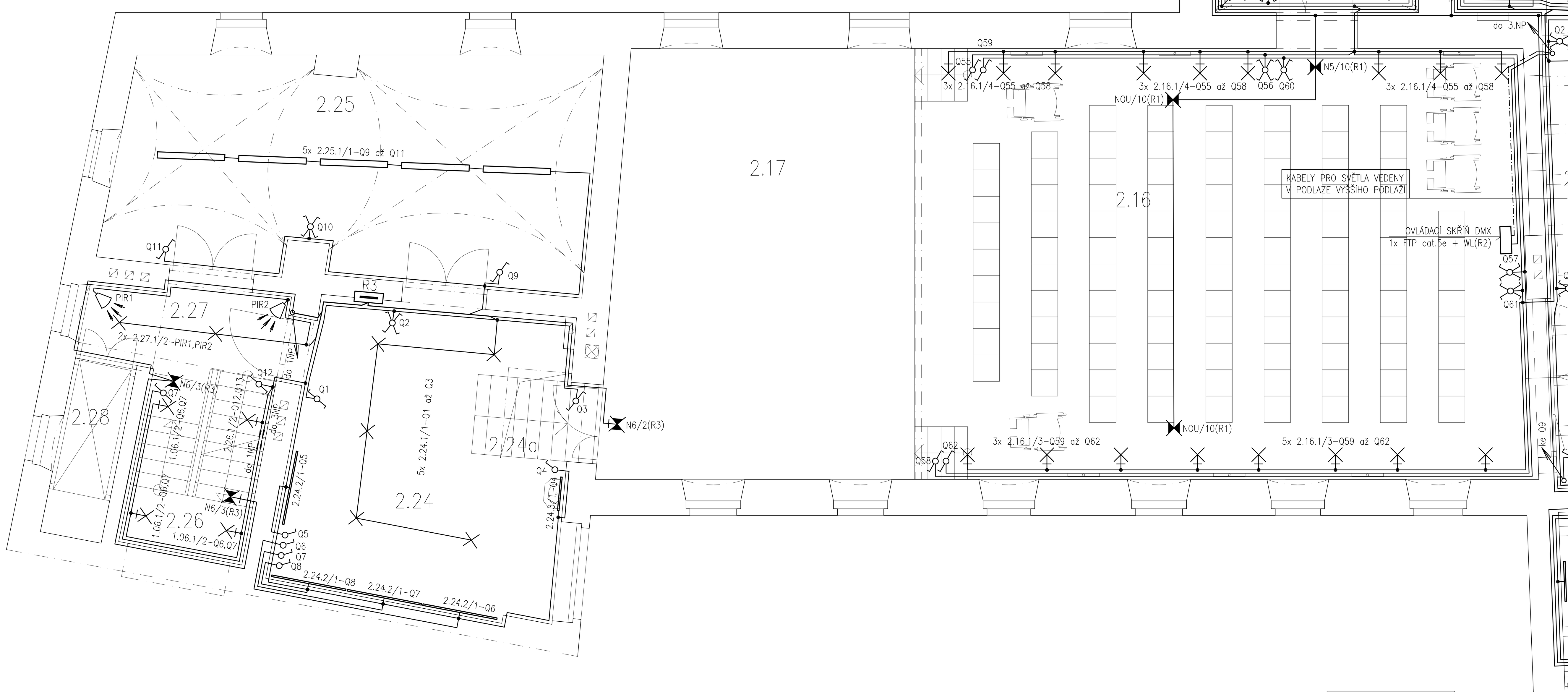

PROSTORY KSP | PROSTORY RADNICE

LEGENDA
- SVĚTELNÝ VÝVOD STROPNÍ
- SVĚTELNÝ VÝVOD NÁSTĚNNÝ
- SVĚTELNÝ VÝVOD PRO ZÁŘIVKOVÉ SVÍTIDLO
- 1 POL.VYPÍNAČ, 10A, 250V (ŘAZENÍ 1)
- SÉRIOVÝ PŘEPÍNAČ, 10A, 250V (ŘAZENÍ 5)
- STŘÍDAVÝ PŘEPÍNAČ, 10A, 250V (ŘAZENÍ 6)
- KŘÍŽOVÝ PŘEPÍNAČ, 10A, 250V (ŘAZENÍ 7)
- INFRAPASIVNÍ SNÍMAČ POHYBU OSOB 230V/10A S MINIATURNÍM RELÉ
- KABEL CYKY–O 2x1,5 PRO VYPÍNAČ (ŘAZ.1)
- KABEL CYKY–O 3x1,5 PRO VYPÍNAČ (ŘAZ.5,6)
- KABEL CYKY–J 3x1,5 PRO SVĚTLO
- KABEL CYKY–J 5x1,5 PRO SVĚTLA
- A/1–Q12 — OVLÁDACÍ PRVEK (VYPÍNAČ) ČÍSLO
- ČÍSLO VÝVODU Z ROZVADĚČE RH
- OZNAČENÍ VÝVODU PRO SVÍTIDLO (SVÍTIDLA)

NAPÁJECÍ NAPĚTÍ: 3N+PE~50Hz, 400V/TN–C–S
OCHRANA PŘED NEBEZPEČNÝM DOTYKEM NEŽIVÝCH ČÁSTÍ DO 1000V: AUTOMATICKÝM ODPOJENÍM OD ZDROJE A PROUDOVÝM CHRÁNIČEM
OCHRANA PŘED NEBEZPEČNÝM DOTYKEM ŽIVÝCH ČÁSTÍ DO 1000V: IZOLACÍ, KRYTÍM
VNĚJŠÍ VLIVY: UVNITŘ DOMU – AB5, MIMO DŮM – AB8, AD3

úroveň +0,000 je dána úrovní stávající podlahy u vstupu v přízemí

AKCE: KLUB STARÝ PIVOVAR, PRUSINOVSKÉHO 114, 767 01 KROMĚŘÍŽ – STAVEBNÍ ÚPRAVY Č.PARC.ST. 211/2, 216/1, 3082/1, K.Ú. KROMĚŘÍŽ			
ZODPOVĚDNÝ PROJEKTANT : ING. KAREL RYCHLÝ		MĚŘÍTKO: 1:50	
VYPRACOVAL : ING. KAREL RYCHLÝ			
INVESTOR :	MĚSTO KROMĚŘÍŽ, VELKÉ NÁM. 115/1, 767 01 KROMĚŘÍŽ ZASTOUPENÉ MGR. JAROSLAVEM NĚMCEM – STAROSTOU MĚSTA	STUPEŇ: DSP	
ČÁST :	D.1.4.4 ELEKTROINSTALACE	DATUM : ZÁŘÍ 2017	
OBSAH :	NÁVRH – PŮDORYS 2.NP – OSVĚTLENÍ	Č.V. : 04	Č.KOPIE