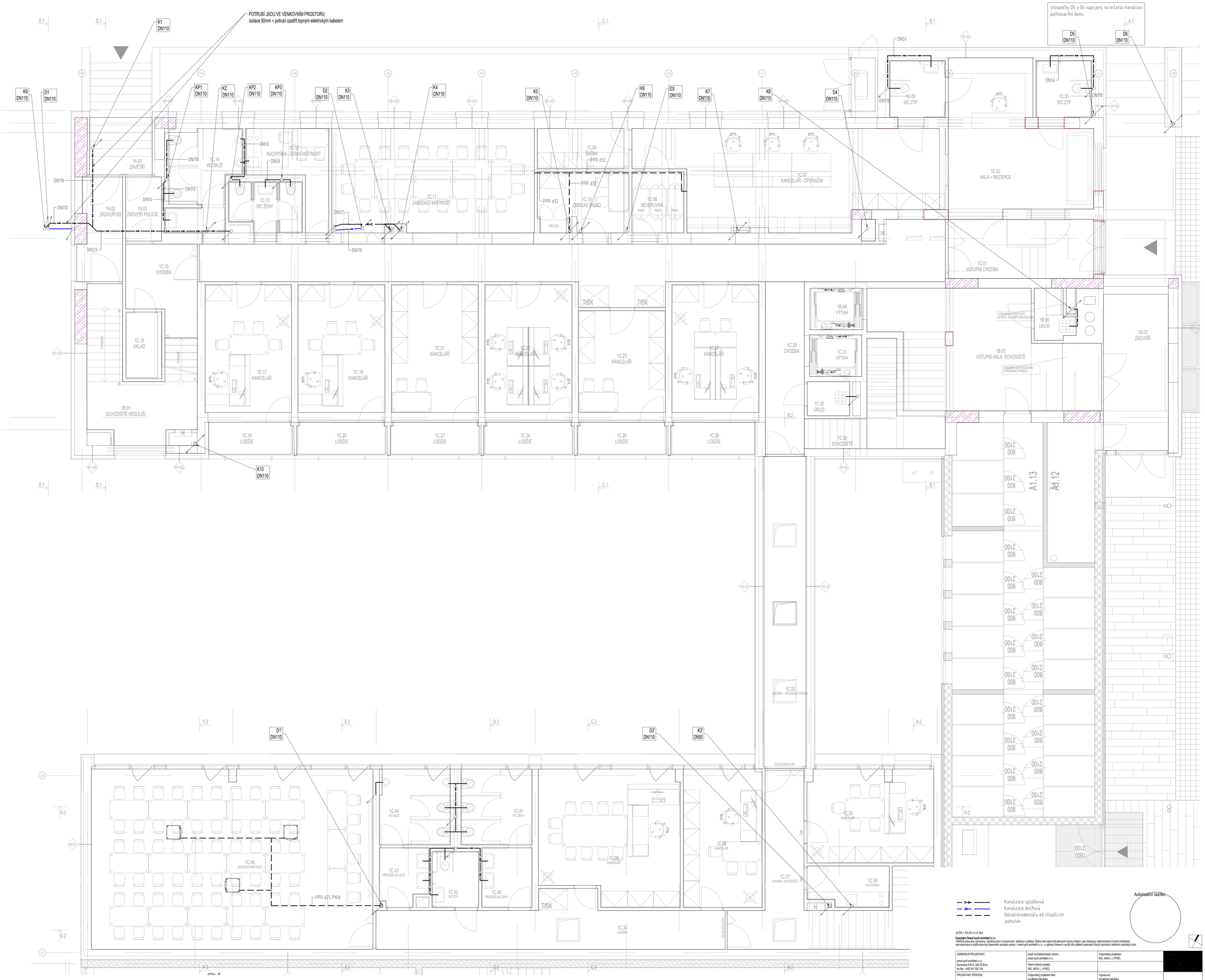

Kanalizace splašková
Kanalizace dešťová
Odvod kondenzátu od chladících jednotek

Autorizační razítko

±0,000 = 203,05 m n.m. Bpv

Copyright Okneší kynčl architekti s.r.o.
Všechna práva jsou vyhrazena, zejména právo na kopírování, distribuci a překlad. Žádná část nesmí být jakoukoliv formou (tiskem, jako fotokopie, elektronickými či jinými metodami) reprodukována a rozšiřována bez písemného souhlasu autora - kneší kynčl architekti s.r.o., s výjimkou licence k využití díla udělené zadavateli díla při zachování ostatních autorských práv.

GENERÁLNÍ PROJEKTANT: kneší kynčl architekti s.r.o. Šumavská 419/15, 602 00 Brno tel./fax : +420 541 592 134	Autoři architektonického návrhu: kneší kynčl architekti s.r.o.	Zodpovědný projektant: ING. ARCH. J. KYNČL	[redacted]
	Hlavní inženýr projektu: ING. ARCH. J. KYNČL		
PROJEKTANT PROFESE: Ing.Michal Zahrádka	Zodpovědný projektant části: Ing.Michal Zahrádka	Vypracoval: Ing.Michal Zahrádka	

Investor:	Město Kroměříž, Velké nám. 115/1, 767 01 Kroměříž	Stupeň:	PP
Název akce:	BYTOVÝ DŮM HAVLÍČKOVA 1 p.č. 6298; 3105/1; 3389/1; 3390/1; 4480; 5042; 5164 v k.ú. Kroměříž	Datum:	12/2020
		Číslo zakázky:	00598_40b
Část:	D.1.4.1 ZTI	Měřítko:	1:100
Název výkresu:	PŮDORYS 1.NP - kanalizace	Číslo výkresu:	02