

# **RESTAURÁTORSKÝ PRŮZKUM A ZÁMĚR**

**Kamenný vstupní portál budovy kanovnické rezidence č.p. 28**  
**Jánská ulice, Kroměříž**



MgA. Tomáš Martinák  
©2022

**Obsah restaurátorského průzkumu a záměru:**

- I. Lokalizace památky
- II. Údaje o památce
- III. Údaje o akci
- IV. Úvod
- V. Zadání, postup práce
- VI. Popis památky
- VII. Rozměry památky
- VIII. Nálezová situace
- IX. Restaurátorský záměr
- X. Návrh technologie
- XI. Fotodokumentace

## **I. Lokalizace památky**

- |                       |                        |
|-----------------------|------------------------|
| 1. Okres:             | Kroměříž               |
| 2. Obec/ město/ kraj  | Kroměříž/ Zlínský kraj |
| 3. Místo:             | Jánská ulice č.p.28/8  |
| 4. Název:             | kamenný portál         |
| 5. Rejstříkové číslo: | 21246/7-6009           |
|                       | /ÚSKP/                 |

## **II. Údaje o památce**

- |                          |                  |
|--------------------------|------------------|
| 1. Autor (architektura): | G.P.Tencalla     |
| 2. Sloh/ datování:       | barok/1893-95    |
| 3. Materiál/ technika:   | pískovec/ tesání |

## **III. Údaje o akci**

- |              |                 |
|--------------|-----------------|
| 1. Vlastník: | Město Kroměříž  |
| 2. Investor: | Město Kroměříž  |
|              | Velké nám.115   |
|              | 767 01 Kroměříž |
|              | Ičo: 00287351   |

## **IV. Úvod**

Kamenný portál s erbem se znakem kapituly u sv. Mořice je umístěn asymetricky v přízemí uličního průčelí objektu bývalé kanovnické rezidence v Jánské ulici č.p.28/8, dnes ZUŠ Kroměříž (foto str.:8). Jedná se o autentický architektonický prvek z doby zbudování stavby v závěru 17. století. Objekt je součástí velkého projektu biskupa Karla II. z Lichtenštejna - Kastelkornu, který prostřednictvím návrhů architekta J.P. Tencally vtiskl této části města výraznou podobu.

## V. Zadání, postup práce

Na základě objednávky Města Kroměříž byl vypracován restaurátorský průzkum a záměr na kamenný vstupní portál objektu bývalé kanovnické rezidence v Jánské ulici č.p.28/8.

Kamenný portál, v minulosti viditelně restaurován, se nachází v současné době v neuspokojivém stavu. Jeho restaurování je z dlouhodobého hlediska žádoucí. Na základě vizuálního průzkumu in situ je navržen restaurátorský zákrok soustředěný na standardní restaurátorské úkony - čištění povrchu a doplnění degradovaných částí. Součástí záměru je návrh technologických postupů včetně konkrétních materiálů.

## VI. Popis památky

Kamenný portál je osazen asymetricky v přízemí první okenní osy zprava uliční fasády objektu, který je patrový.

Portál je tvořen ostěním s nadsvětlíkem s uchy a kapkami, osazeným kovanou mříží, završen přímou nadpražní římsou. Celý vstup tvoří dva předsunuté schodové stupně v šířce celého portálu. Nad římsou osazen kamenný erb se znakem kapituly u sv. Mořice. Erb je tvořen volutovým rámem se samotným oválným znakem, ve vrcholu s okřídlenou hlavičkou andílka. Ve spodní části podložen ghirlandou.

Portál je vytvořen z kvalitního střednězrnného pískovcového materiálu místní provenience, patrně z některého z lomů v pohoří Chřiby. Erb kapituly z maletínského pískovce. Doplnky spodní části ostění i schodové stupně z božanovského pískovce. Materiálová skladba viz Grafická dokumentace str.:19 (dále jen GD).

## VII. Rozměry památky

Celková výška portálu	370 cm
Celková šířka portálu	150 cm
Erb výška	80 cm
Erb šířka	56 cm

## VIII. Nálezová situace

Stav portálu lze hodnotit jako neuspokojivý. Defekty jsou způsobeny přirozeným stárnutím materiálu, běžným provozem v součinnosti s působením povětrnostních vlivů.

### Koroze materiálu:

Povrchová koroze materiálu na dochovaných autentických částech portálu v zanedbatelném rozsahu. Spodní pravděpodobně

již dožilé partie byly nahrazeny kopiemi z božanovského pískovce viz níže.

Na levém nároží přímé nadpražní římsy se nachází stabilizovaná trhлина (foto str.:10).

#### Mechanické defekty:

Na portálu drobné mechanické defekty způsobené provozem. Rozsah mechanických defektů i koroze ve spodní části portálu byl v minulosti pravděpodobně rozsáhlejší - v rámci oprav byly nahrazeny nástupní schodové stupně a části stojek ostění kopiemi z božanovského pískovce viz Materiálová skladba v GD str.:19.

#### Povrchové znečištění:

Na portálu běžné znečištění prachovými depozity po celém povrchu. Biologické napadení mechy a lišejníky na spadových plochách římsy a erbu.

Na povrchu původních částí portálu je možné sledovat uhlikové krusty vizuálně rušivé - celkově do 80% povrchu.

#### Ostatní poškození:

Na povrchu portálu lze sledovat množství vizuálně rušivých dožilých doplňků z předchozích oprav portálu (foto str.:14,15). Většina těchto doplňků je tvarově vyhovující, nicméně barevně rušivá a částečně s podkladem nesoudržná. V rámci restaurování navrhuji individuální vyhodnocení stavu doplňků před jejich odstraněním a eventuální náhradou.

Erb kapituly u sv. Mořice - originál z maletínského pískovce. Mírní biologické napadení povrchu, jinak bez poškození.

Na kovové mříži výplně nadsvětlíku byla provedena kontrolní stratigrafická sonda dochovaných nátěrů - v sondě odkryty vizuálně tři vrstvy nátěrů (foto str.:17) - 1. černý nátěr, 2.šedozelený nátěr, 3.hnědý nátěr.

**Závěr:** celkový stav kamenného portálu budovy bývalé kanovnické rezidence lze dle výše popsaných defektů vyhodnotit jako neuspokojivý. Komplexní restaurátorský zákrok je žádoucí.

### **IX. Restaurátorský záměr**

Restaurátorský zákrok by měl být soustředěn na standardní procesy restaurování kamene - důkladné očištění povrchu, revizi starších doplňků a plastických retuší, doplnění mechanických defektů a konzervaci povrchu.

#### **Navrhovaný postup prací:**

- Sanace biologického napadení povrchu - lokální nástřik sanačního prostředku na spadové plochy portálu (římsy, erb).

- Čištění - dle zkoušek čištění šetrné odstranění prachových depozitů a biologického napadení kamene (mechy, lišejníky) mokrou cestou - pára s eventuálním lokálním chemickým dočištěním uhlíkových krust čistící pastou dle zkoušek.
- Mechanické sejmutí nesoudržných tmelů, soudržné ponechat. Rozsah bude upřesněn po očištění.
- Konsolidace - lokální konsolidace kamenné hmoty dle potřeby organokřemičitanovými konsolidanty. Lze předpokládat v rozsahu sejmutých dožilých tmelů a korodovaných míst ve spodních partiích portálu. Injektáž thliny prostředkem na bázi organokřemičitanů.
- Plastická retuš - lokální plastická retuš mechanických defektů (dožilých sejmutých tmelů) a spár.
- Barevná retuš - lokální na doplňcích a rušivých místech, navrhuji prezentaci portálu v přirozené barevnosti kamene.
- Kovová mříž výplně nadsvětlíku - mechanické očištění povrchu (ocelové kartáče), dle výsledků průzkumu barevnosti povrchová úprava antikorozním nátěrem v odstínu černé nebo kovářské černé.
- Fixace povrchu hydrofobním prostředkem na spadových plochách.

#### **X. Návrh technologie (doporučené materiály)**

- Sanace biologického napadení povrchu kamene - opakovaný lokální nástřik napadených míst materiálem BFA Koncentrát.
- Čištění - voda bez chemických přísad, mechanické čištění (mosazné a plastové kartáče). Eventuální lokální dočištění čistící pastou Clean FP.
- Konsolidace - lokální organokřemičitanovými konsolidanty KSE 100 a KSE 300E. Injektáž - KSE 500STE pněný křemičitou moučkou.
- Plastická retuš - lokálně materiálem RM (Restaurierenmortel), prané písky, pigmenty stálé v alkalickém prostředí.
- Barevná retuš - lokální na opticky rušivých místech; pojivo retuší LA Historic (Historic Lasur), dobarvení pigmenty stálými v alkalickém prostředí.
- Kovová mříž výplně nadsvětlíku - antikoroziční nátěry Alkyton Primer (Rust Oleum), Alkyton v odstínu matné černé RAL 9005 nebo kovářské černé.
- Hydrofobní fixace spadových ploch - Funcosil WS.

Pokud není uvedeno jinak, jsou navrženy materiály firmy Remmers.

## **XI. Fotodokumentace**

Nedílnou součástí průzkumu a záměru je fotodokumentace, zachycující stav portálu v 5/2022. Obsahuje 10 barevných fotografií současného stavu a grafickou přílohu.

V Uh. Hradišti 6/2022

A handwritten signature in blue ink, consisting of a large, stylized 'M' followed by a checkmark-like flourish.

Zpracoval: MgA. Tomáš Martinák

Kontaktní údaje: Tel.: 731525884; email: t.martinak@email.cz

Restaurátorský záměr  
kamenný portál kanovnického domu č.p.28  
Jánská ulice, Kroměříž

**Fotodokumentace:**



Vstupní portál kanovnické rezidence v Jánské ulici č.p.28/8,  
Kroměříž - celkový pohled



Restaurátorský záměr  
kamenný portál kanovnického domu č.p.28  
Jánská ulice, Kroměříž



Detail erbu kapituly u sv. Mořice – originál erbu z maletínského  
pískovce

Restaurátorský záměr  
kamenný portál kanovnického domu č.p.28  
Jánská ulice, Kroměříž



Detail nároží přímé nadpražní římsy portálu s viditelnou  
stabilizovanou trhlinou na nároží

Restaurátorský záměr  
kamenný portál kanovnického domu č.p.28  
Jánská ulice, Kroměříž



Detail profilace přímé nadpražní římsy portálu s viditelnými doplňky profilace



Restaurátorský záměr  
kamenný portál kanovnického domu č.p.28  
Jánská ulice, Kroměříž



Detail pohledu přímé nadpražní římsy portálu s viditelnou  
povrchovou korozí a krustou



Celkový pohled na nadsvětlík portálu s kovanou mříží – množství viditelných prokreslujících se doplňků v plochách a spárování jednotlivých kusů



Restaurátorský záměr  
kamenný portál kanovnického domu č.p.28  
Jánská ulice, Kroměříž



Detail ostění nadsvětlíku portálu s kovanou mříží - dožilý doplněk v  
ploše ostění



detail ostění nadsvětlíku - viditelné prokreslující se doplňky v  
ploše ostění



Restaurátorský záměr  
kamenný portál kanovnického domu č.p.28  
Jánská ulice, Kroměříž



detail kované mříže nadsvětlíku ostění



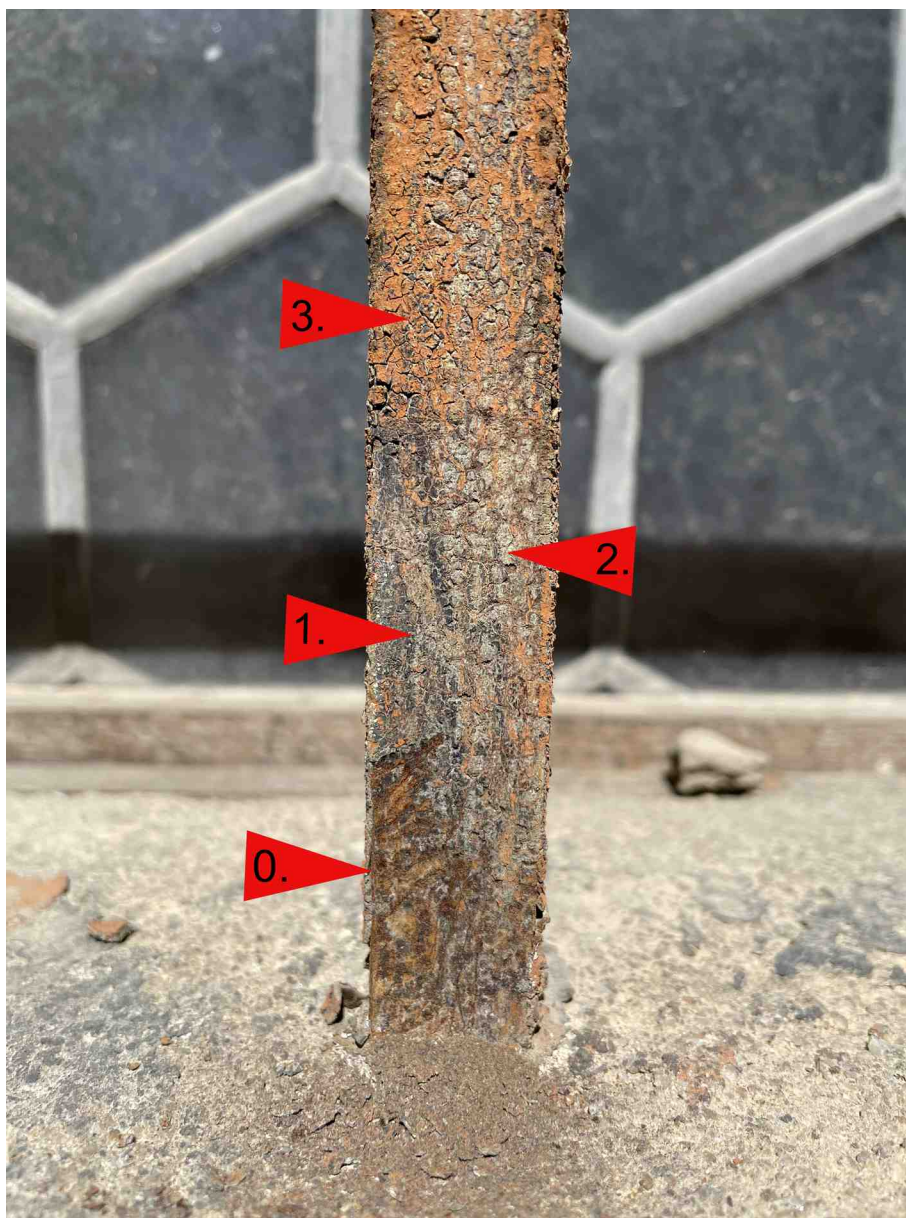

**Sonda barevnosti kované mříže nadsvětlíku ostění:**

Vrstva 0. - kov

Vrstva 1. - fragmentárně zbytky černého nátěru

Vrstva 2. - krakelované fragmenty šedozeleného nátěru

Vrstva 3. - krakelovaný hnědý nátěr

Restaurátorský záměr  
kamenný portál kanovnického domu č.p.28  
Jánská ulice, Kroměříž

Grafická dokumentace - vyznačení materiálové skladby portálu  
- vyznačení dožilých tmelů, korodovaných povrchů  
a mechanických defektů



**Materiálová skladba portálu:**

Červené šrafování - maletínský pískovec  
Zelené šrafování - chřibský pískovec  
Žluté šrafování - božanovský pískovec





**Poškození památky:**

Červeně vyznačená místa - mechanické defekty, dožilé tmely,  
korodované povrchy; šipkami je vyznačena trhлина v přímé  
nadpražní římse