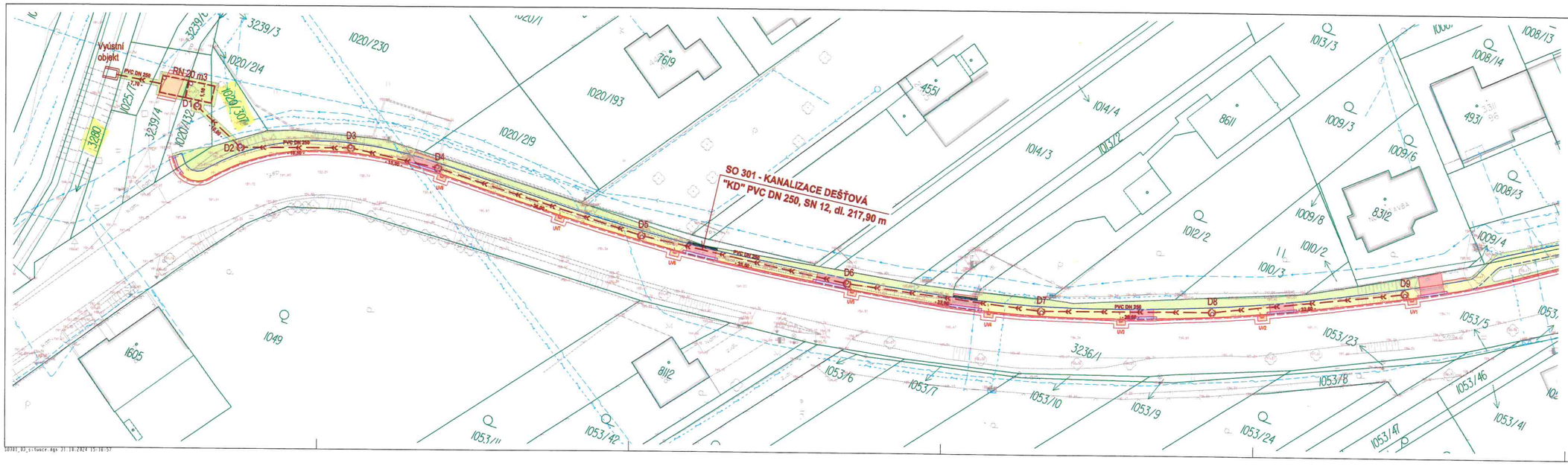

LEGENDA INŽENÝRSKÝCH SÍTÍ:

- VEDENÍ NN
- SDĚLOVACÍ VEDENÍ
- STL PLYNOVOD
- VODOVOD
- KANALIZACE JEDNOTNÁ
- KANALIZACE DEŠŤOVÁ
- VEŘEJNÉ OSVĚTLENÍ

LEGENDA :

- SLOUP VEŘEJNÉHO OSVĚTLENÍ
- KANALIZAČNÍ VPUSŤ-SILNIČNÍ
- HRANICE PARCEL
- VNITŘNÍ KRESBA MAPY KN
- 75/4 PARCELNÍ ČÍSLA
- POLOHOPIS
- DRÁTĚNÉ OPLOCENÍ

LEGENDA

- STÁVAJÍCÍ OBJEKTY
- SILNIČNÍ OBRUBNÍK BO 15/25 (150/250/1000mm) - NÁŠLAP 120mm
- NÁJEZDOVÝ OBRUBNÍK BO 15/15 (150/150/1000mm) - NÁŠLAP 20mm
- DVOUŘÁDEK ZE ŽULOVÉ KOSTKY 100/100/1000mm
- BETONOVÝ OBRUBNÍK BO 10/25 (100/250/1000mm) - NÁŠLAP 80mm
- BETONOVÝ OBRUBNÍK BO 10/25 (100/250/1000mm) - ZAPUŠTĚNÝ
- ULIČNÍ VPUST - KANALIZAČNÍ PŘÍPOJKA PVC DN 150
- DRENÁŽ DN 100

LEGENDA NAVRŽENÝCH INŽ. SÍTÍ :

- SO 301 - KANALIZACE DEŠŤOVÁ
- SO 301 - KANALIZAČNÍ ŠACHTA

VYTYČOVACÍ BODY

BOD	X	Y
VO	539833.33	1156834.95
D1	539827.80	1156821.48
D2	539820.82	1156814.31
D3	539820.42	1156795.81
D4	539816.83	1156781.25
D5	539604.97	1156747.22
D6	539596.48	1156712.76
D7	539591.50	1156680.24
D8	539590.91	1156651.81
D9	539593.63	1156619.16

Poloha podzemních vedení a zařízení bylo zjištěno u příslušných správců inženýrských sítí a ověřená situace je uložena a evidována u zpracovatele dokumentace.

Polohu podzemních vedení nelze vytyčovat odměřováním vzdálenostní na výkrese. Přesné vyznačení všech podzemních vedení na povrchu zajistí investor před zahájením stavby

NAVRHOVAL: ING. JAROSLAV MAJŘÍEK	VYPRACOVAL: ING. JAROSLAV MAJŘÍEK	Zdeněk Vladyka, Na Honech I, 5540, 760 05 - Zlín, IČO - 76532232
INVESTOR: Město Kroměříž, Velké náměstí 115, 767 01 Kroměříž		
STAVBA: CHODNÍK PRO PĚŠÍ KOTOJEDY - KROMĚŘÍŽ		FORMÁT: 6 A4 / ÚČEL: DUSP+DPS
		DATUM: 05/2024 / ZAK.ČÍSLO: ZV 05-2024
OBJEKT: SO 301 - KANALIZACE DEŠŤOVÁ		PROFESE: KANALIZACE
OBSAH: SITUACE		MĚŘ.: 1:250 / C.V.: 03 / C.REVIZE:

Společnost Vodovody a kanalizace Kroměříž, a.s., IČO 49451871, jako vlastník pozemků parc. č. 3280, 1020/307, k.ú. Kroměříž, souhlasí se stavbou chodníku dle stanoviska č. 1596/2024.

Vodovody a kanalizace Kroměříž, a.s.
Kojetínská 3666/64
767 01 Kroměříž
IČ 49451871, DIČ CZ49451871