ZÁZNAM O ÚČINNOSTI	
Vydávající správní orgán:	Zastupitelstvo města Kroměříže
Pořadové číslo poslední změny:	6A
Datum nabytí účinnosti:	6. prosince 2013
Oprávněná úřední osoba pořizovatele: funkce: podpis: otisk úředního razítka:	Ing. arch. Pavel Máselník referent stavebního úřadu MĚSTSKÝ ÚŘAD KROMĚŘÍŽ -83- stavební úřad odd. územního plánování a státní památkové péče

ÚZEMNÍ PLÁN MĚSTA KROMĚŘÍŽE

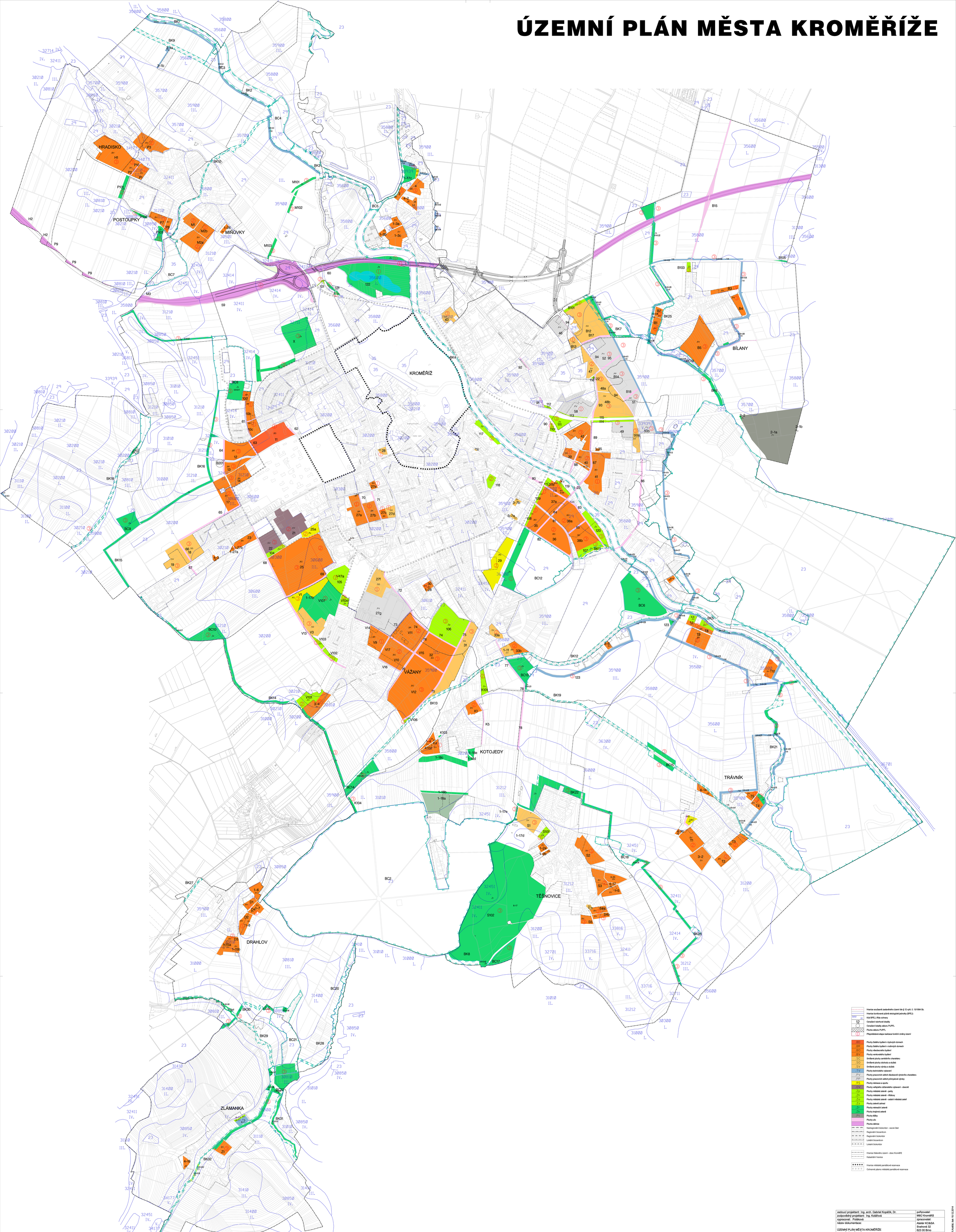

Hranice současně zastavěného území dle § 12 vyhl. č. 13/1994 Sb.
Hranice bonitovaně půdně ekologické jednotky (BPEJ)
Kód BPEJ, třída ochrany
Označení návrhové lokality
Označení lokality záboru PUPFL
Plocha záboru PUPFL
Předpokládaná etapa realizace funkční změny území

.BD Plochy čistého bydlení v bytových domech
.BR Plochy čistého bydlení v rodinných domech
.BO Plochy všeobecného bydlení
.BV Plochy venkovského bydlení
.SC Smíšené plochy centrálního charakteru
.SO Smíšené plochy obchodu a služeb
.SV Smíšené plochy výroby a služeb
.TV Plochy technického vybavení
.PV Plochy pracovních aktivit všeobecně výrobního charakteru
.PP Plochy pracovních aktivit průmyslové výroby
.RS Plochy rekreace a sportu
.OV Plochy veřejného občanského vybavení - obecně
.Zp Plochy městské zeleně - parky
.Zh Plochy městské zeleně - hřbitovy
.Zo Plochy městské zeleně - ostatní městská zeleň
.Zz Plochy zeleně zahrad
.Zr Plochy rekreační zeleně
.Zk Plochy krajinné zeleně
.Pt Plochy těžby
Plochy ulic
Plocha dálnice
Nadregionální biokoridor - osová část
Regionální biocentrum
Regionální biokoridor
Lokální biocentrum
Lokální biokoridor

Hranice řešeného území - obec Kroměříž
Katastrální hranice

Hranice městské památkové rezervace
Ochranné pásmo městské památkové rezervace

vedoucí projektant: Ing. arch. Gabriel Kopáčik, Dr.	pořizovatel:
zodpovědný projektant: Ing. Koláčová	MěÚ Kroměříž
vypracoval: Poláková	zpracovatel:
název dokumentace:	Ateliér KOÁSA
	Svahová 32
ÚZEMNÍ PLÁN MĚSTA KROMĚŘÍŽE	623 00 Brno
VE ZNĚNÍ ZMĚNY Č. 6A	stupeň ÚPD: ÚP
název výkresu:	ZC: K200906
ZÁBOR ZEMĚDĚLSKÉ A LESNÍ PŮDY	datum: 12/2013
ETAPIZACE VÝSTAVBY	M 1 : 5 000 **08**

Digitalizace: Ing.R.Koláčová, tisk 18.12.2014

08 / levá část